Подшипниковый узел типа Y с треугольным штампованным стальным корпусом типа "D"

LYD 206 2F

Подшипниковый узел типа Y с треугольным штампованным стальным корпусом типа "D"



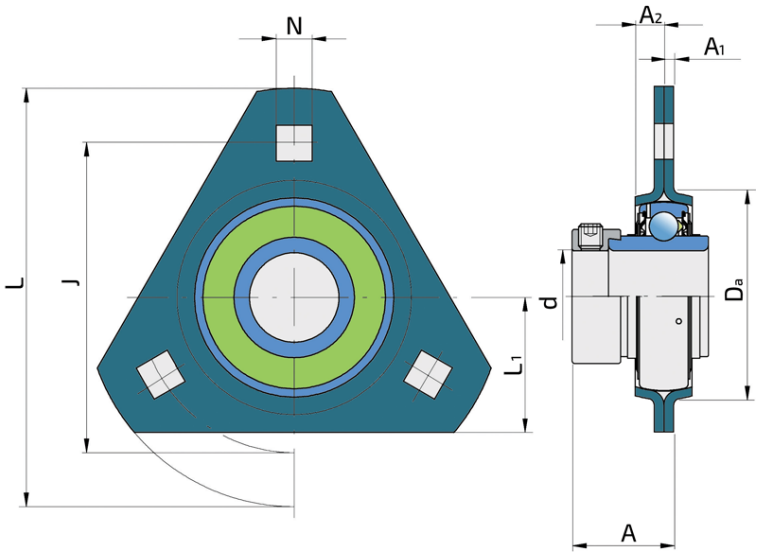

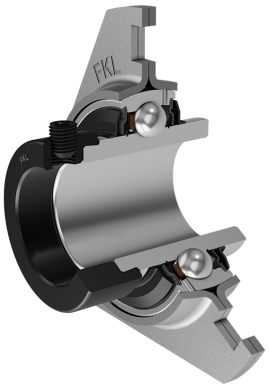

Техническая спецификация

d	Внутренний диаметр	30	мм
A	Расстояние от фланца корпуса до передней части внутреннего кольца подшипника	32.6	мм
A1	Толщина фланца корпуса	2.5	мм
A2	Высота корпуса	9.5	мм
Da	Центрирующий диаметр	71	мм
L	Диаметр корпусов	112	мм
L1	Расстояние от кромки до оси подшипника	38	мм
J	Расстояние между отверстиями	90.5	мм
N	Длина квадратного отверстия для крепежного болта	10.5	мм
Fr	Радиальная нагрузка	5	кН
Fa	Осевая нагрузка	2.5	кН
kg	Масса	0.56	кг
Cdyn	Динамическая грузоподъемность	19.5	кН
Co	Статическая грузоподъемность	11.2	кН
Pu	Предел усталостной прочности	0.475	кН

Уплотнение

УПЛОТНЕНИЕ F/ УПЛОТНЕНИЕ F (2F)

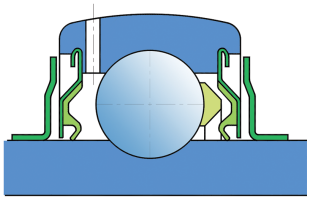

Двойное уплотнение, защитная крышка на внутреннем кольце защищает от твердых частиц, создавая лабиринт с металлической частью упортнения. Уплотнение S-типа с лабиринтом между металлической частью и резиноворй частью, которая создает контактное уплотнение. Трение и число оборотов такие же как и для уплотнения S-типа, но обеспечивает более надежную защиту от твердых частиц. Представляет собой хорошую защиту, металлическая крышка защищает уплотнение от проникновения земли, пыли и твердых части, в то же время, создавая лабиринт с резиновой частью, Резиновая губка обеспечивает контактное уплотнение, которое защишает подшипник от от проникновения мелких частиц, воды, влаги, пара и пр. Применяется для более тяжелых условий работы. Предназначено для Y-подшипников (стандартно).