Подшипниковый узел типа Y с овальным корпусом типа "N" из серого чугуна

LYN 206 2F

Подшипниковый узел типа Y с овальным корпусом типа "N" из серого чугуна

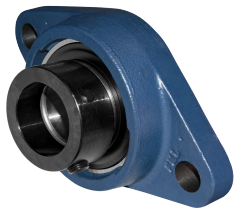

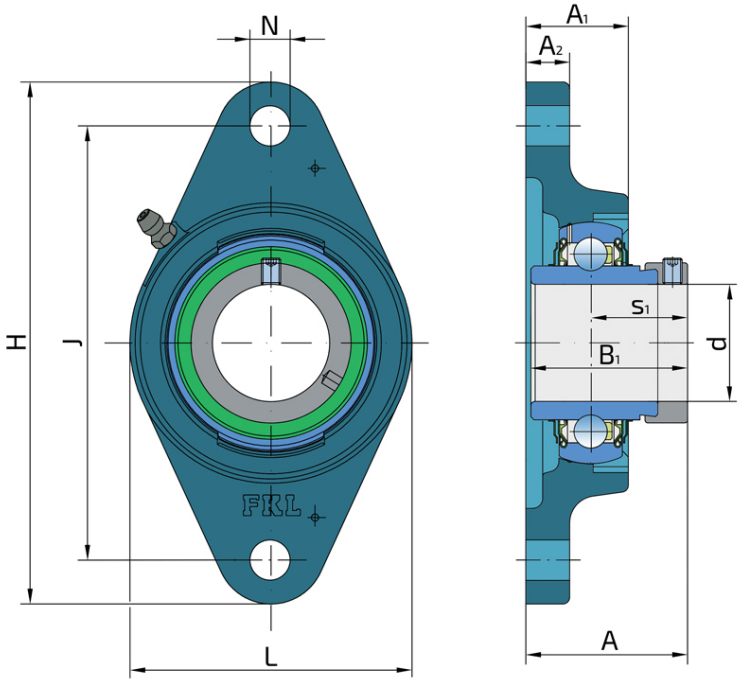

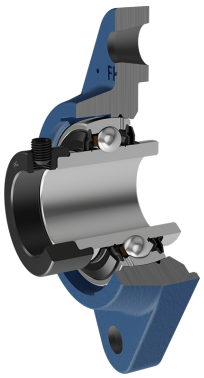

Техническая спецификация

d	Внутренний диаметр	30	мм
L	Общая ширина	80	мм
A	Расстояние от фланца корпуса до передней части внутреннего кольца подшипника	48.1	мм
A1	Общая ширина корпуса	30.5	мм
A2	Толщина фланца корпуса	14	мм
H	Высота корпуса	148	мм
J	Диаметр, по которому распределены монтажные отверстия	117	мм
N	Диаметр установочного отверстия	16	мм
kg	Масса	0.97	кг
Cdyn	Динамическая грузоподъемность	19.5	кН
Co	Статическая грузоподъемность	11.2	кН
Pu	Предел усталостной прочности	0.475	кН

Уплотнение

УПЛОТНЕНИЕ F/ УПЛОТНЕНИЕ F (2F)

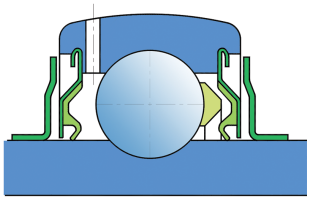

Двойное уплотнение, защитная крышка на внутреннем кольце защищает от твердых частиц, создавая лабиринт с металлической частью упортнения. Уплотнение S-типа с лабиринтом между металлической частью и резиноворй частью, которая создает контактное уплотнение. Трение и число оборотов такие же как и для уплотнения S-типа, но обеспечивает более надежную защиту от твердых частиц. Представляет собой хорошую защиту, металлическая крышка защищает уплотнение от проникновения земли, пыли и твердых части, в то же время, создавая лабиринт с резиновой частью, Резиновая губка обеспечивает контактное уплотнение, которое защишает подшипник от от проникновения мелких частиц, воды, влаги, пара и пр. Применяется для более тяжелых условий работы. Предназначено для Y-подшипников (стандартно).